

Résultats Certificat d'Aptitude Professionnelle

Tableau et diagramme des taux de réussite de chaque année depuis 2014 en CAP au Lycée des Métiers de l'Automobile Paul LACAVÉ :

Spécialité	Année			
	2014	2015	2016	2017
Charpentier Bois	63,63 %	75,00 %	33,33 %	80,00 %
Métiers de la Mode – Vêtements Flous	100,00 %	93,75 %	73,33 %	93,70 %
Maintenance Matériel Tracteur Agricole	100,00 %	83,33 %	70,00 %	100,00 %
Maintenance Matériel Parcs & Jardins	100,00 %	85,71 %	87,50 %	87,50 %
Maintenance Véhicules Auto – Véhicules Particuliers	96,42 %	100,00 %	100,00 %	91,00 %
Maintenance des Véhicules – Transport Routier	92,30 %	100,00 %	88,89 %	81,20 %
Maintenance des Véhicules – Motocycles	85,71 %	100,00 %	90,00 %	100,00 %
Peinture Carrosserie	83,33 %	85,71 %	85,71 %	100,00 %
Réparation Carrosserie	72,72 %	94,11 %	88,24 %	100,00 %

Résultats CAP depuis 2014

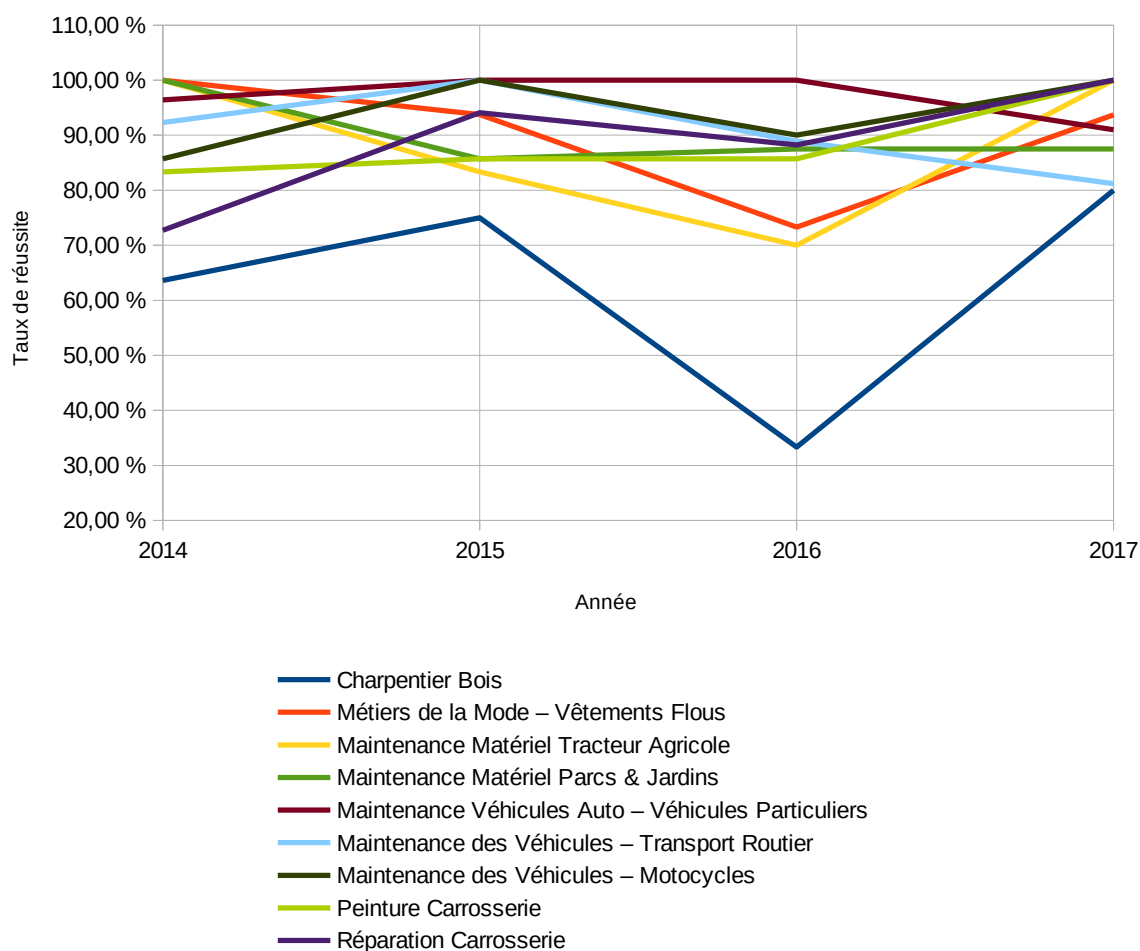

D'après le livret de rentrée 2017